

연구원 기본현황

① 설립목적

- 민법 제32조
- 충남역사문화연구원 설립 및 지원 조례

② 위치 및 규모

- 위 치 : 공주시 연수원길 103(금홍동 110-2)
- 규 모 : 대지 69,612㎡(21,057평), 건축 5,595㎡(1,692평)
 - 본 원 : 대지 55,967㎡(16,930평), 건축 3,410㎡(1,031평)
 - 계약현황 : 소유자 - 충청남도(무상사용, 2022.02.01.~2025.01.31.)
 - 본관동 : 953㎡(288평), 수장고동 : 1,747㎡(529평), 연 구 동 : 710㎡(214평)
 - 박물관 : 대지 13,645㎡(4,127평) 건축(시설) 2,185㎡(661평)

③ 연 혁

- 03. 11. 10 : 충청남도역사문화원 설립 및 지원 조례 제정
- 04. 04. 01 : 개원(이사장 행정부지사)
- 05. 06. 15 : 본원 및 박물관 이전(충청남도 공주시 중동)
- 06. 09. 30 : 충청남도역사박물관 개관
- 07. 07. 30 : 조례 개정(문화원 → 연구원으로 명칭 변경)
- 08. 03. 25 : 청사 신축 이전(공주시 연수원길 103)
- 18. 10. 01 : 이사장 행정부지사 → 문화체육부지사
- 19. 01. 01 : 본원 연구동 신축
- 20. 01. 01 : 조직개편(2실 1관 6부 1단 ⇒ 1실 2관 1단 10부)
- 20. 12. 15 : 조직개편(1실 2관 1단 10부 ⇒ 1실 2관 1단 11부)
 - 조직 : 문화재환수기획단 신설(현 문화유산교류협력단)
 - 정원 : 40명 ⇒ 59명(유교 16명, 환수기획단 3명)
- 21. 12. 17 : 조직개편(2실 2관 11부 ⇒ 2실 1관 1단 1센터 9부)
 - 조직 : 내포문화진흥센터 신설, 대회협력부 삭제, 명칭 변경 등

4 기 구 : 2실 1관 1단 1센터 9부

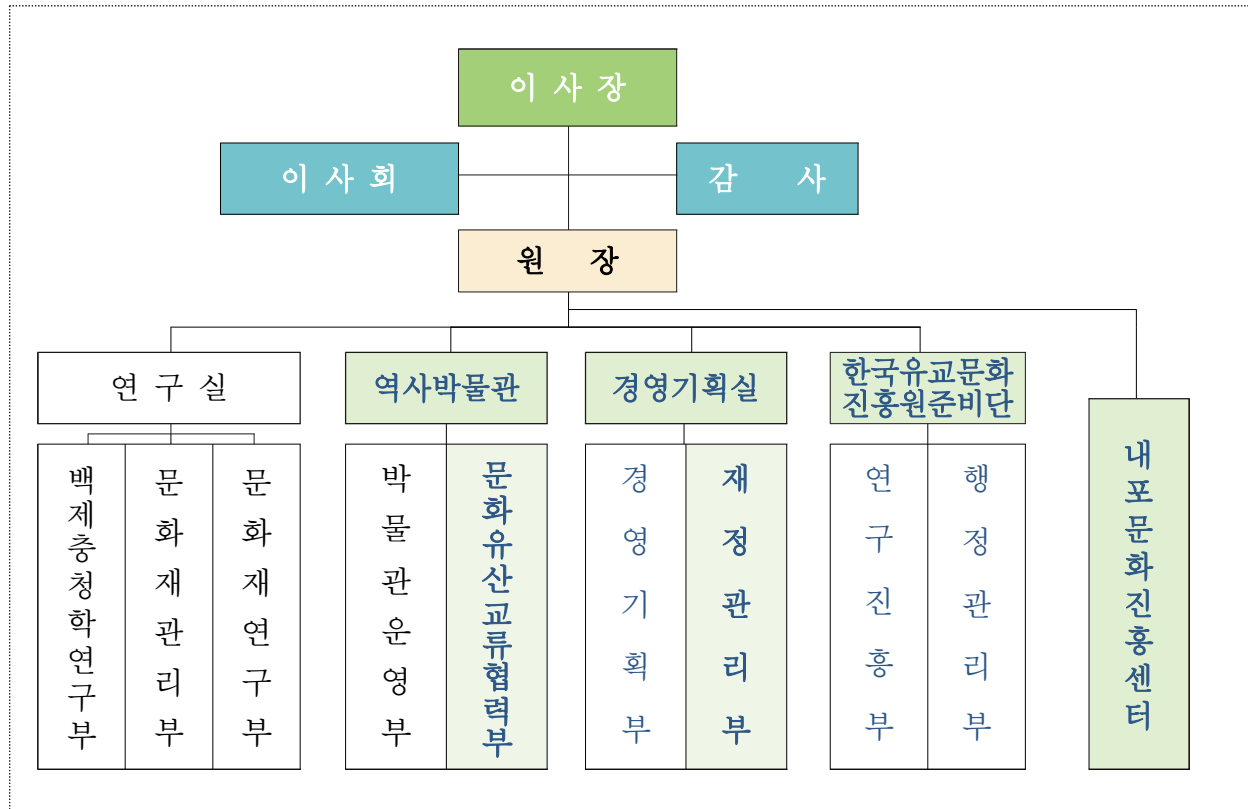

5 정·현·원

구 분	계	임 원	연구직	관리직	기능직	공무직
정 원	85	1	38	17	3	26
현 원	76	1	36	17	3	19
결 원	△9	-	△2	-	-	△7

※ 2022.4.1. 공무시설방호직 3명 임용 예정(채용 완료)